



การจัดฝึกอบรม

พัฒนาองค์ความรู้ด้านการประเมินสิ่งแวดล้อม ระดับยุทธศาสตร์ (SEA)

การกำหนดตัวชี้วัด การพัฒนาทางเลือก
และการประเมินทางเลือกในการจัดทำแผนพัฒนา
ด้วยการประเมินสิ่งแวดล้อมระดับยุทธศาสตร์

วัตถุประสงค์ของการฝึกอบรมพัฒนาองค์ความรู้ด้าน SEA

1

เพื่อเสริมสร้างความรู้ความเข้าใจเกี่ยวกับการประเมินสิ่งแวดล้อมระดับยุทธศาสตร์ พร้อมทั้งพัฒนาศักยภาพของบุคลากรหน่วยงานเจ้าของแผนให้สามารถนำ SEA ไปใช้ในการจัดทำแผนพัฒนาได้อย่างมีประสิทธิภาพและถูกต้องตามหลักวิชาการ โดยเฉพาะในขั้นตอนการกำหนดตัวชี้วัดสำหรับ SEA การพัฒนาและประเมินทางเลือก

2

เพื่อแลกเปลี่ยนเรียนรู้หลักการ มุมมองการประยุกต์ใช้ SEA ร่วมกับหน่วยงานเจ้าของแผน พร้อมทั้งรับฟังความคิดเห็นและข้อเสนอแนะต่าง ๆ จากทุกภาคส่วนที่เกี่ยวข้อง เพื่อนำไปพัฒนาและขับเคลื่อนงาน SEA ของประเทศให้มีประสิทธิภาพต่อไป

ผลที่คาดว่าจะได้รับ

- สร้างความเข้าใจต่อความมุ่งหมายของการจัดฝึกอบรมร่วมกันกับทุกภาคส่วนที่เกี่ยวข้อง ทั้งภาครัฐ ภาคเอกชนและภาคประชาสังคม พร้อมรับฟังความคาดหวังต่อการฝึกอบรมจากผู้เข้าร่วม
- สร้างเสริมองค์ความรู้เฉพาะด้านการกำหนดตัวชี้วัด การพัฒนาทางเลือกและการประเมินทางเลือกในการจัดทำแผนพัฒนาด้วยการประเมินสิ่งแวดล้อมระดับยุทธศาสตร์ SEA จากหน่วยงานที่เคยจัดทำกระบวนการ SEA
- ได้รับข้อคิดเห็น และข้อเสนอแนะจากการฝึกอบรมในครั้งนี้นำไปเพิ่มเติมในการจัดทำคู่มือ SEA เชิงประยุกต์ ได้อย่างถูกต้องและสะท้อนข้อเท็จจริงได้อย่างเหมาะสมตามบริบทของประเทศต่อไป

กลุ่มเป้าหมาย

ผู้เข้าร่วมอบรม จำนวนอย่างน้อย 120 คน โดยแบ่งเป็น 2 ครั้ง ครั้งละ 60 คน

- ❖ ครั้งที่ 1 ดำเนินการระหว่างวันที่ 23 ถึง 24 พฤษภาคม พ.ศ.2566
- ❖ ครั้งที่ 2 ดำเนินการระหว่างวันที่ 25 ถึง 26 พฤษภาคม พ.ศ.2566

ประกอบด้วย หน่วยงานภาครัฐ เช่น

- สำนักนายกรัฐมนตรี
- กระทรวงทรัพยากรธรรมชาติและสิ่งแวดล้อม
- กระทรวงเกษตรและสหกรณ์
- กระทรวงพลังงาน
- กระทรวงอุตสาหกรรม
- กระทรวงคมนาคม
- สถาบันการศึกษา
- บริษัทที่ปรึกษา

หลักการจัดฝึกอบรมเรื่อง “การกำหนดตัวชี้วัด การพัฒนาทางเลือก และการประเมินทางเลือกในการจัดทำแผนพัฒนาด้วย SEA”

- ❖ หลักการมีส่วนร่วมของผู้เข้ารับการฝึกอบรม โดยร่วมเรียนรู้ เสนอ/รับฟังข้อมูล เพื่อเข้าใจข้อเท็จจริงด้านศักยภาพ ข้อกังวล และร่วมปฏิบัติการ
- ❖ การฝึกอบรมในแต่ละประเด็นจำแนกเป็น 3 ขั้นตอนที่เชื่อมโยงกัน :
 - การเรียนรู้สาระด้านหลักการและวิธีการปฏิบัติจากการบรรยายโดยวิทยากร
 - การปฏิบัติการเรียนรู้กลุ่มย่อยโดยสมาชิกต่างความเชี่ยวชาญ เพื่อสร้างความเข้าใจที่ชัดเจนพร้อมทักษะจำเป็นในการพัฒนาตัวชี้วัด การพัฒนาทางเลือก และประเมินทางเลือก สำหรับการประยุกต์ใช้จัดทำแผนที่หน่วยงานรับผิดชอบด้วย SEA ต่อไป
 - การนำเสนอผลการปฏิบัติการกลุ่มย่อย เพื่อแลกเปลี่ยนเพิ่มเติมการเรียนรู้ในภาพรวมระหว่างผู้เข้าอบรมและวิทยากรด้านสาระและหลักสูตรฝึกอบรม

การจัดฝึกอบรม

“การกำหนดตัวชี้วัด การพัฒนาทางเลือกและประเมินทางเลือกในการจัดทำแผนพัฒนาด้วย SEA”

แบ่งออกเป็น 11 ช่วง

การฝึกอบรม วันที่ 1

ช่วงที่ 1

การบรรยาย ทบทวนความรู้เกี่ยวกับ SEA หลักการกำหนดตัวชี้วัด การพัฒนาทางเลือก และการประเมินทางเลือกสำหรับ SEA

ช่วงที่ 2

การอธิบายข้อมูลพื้นฐานของกรณีศึกษาลุ่มน้ำมูล เป้าหมายการพัฒนา ประเด็นยุทธศาสตร์ และวัตถุประสงค์เพื่อการพัฒนาที่ยั่งยืน

ช่วงที่ 3

การบรรยาย เรื่อง หลักการ วิธีการกำหนดตัวชี้วัดสำหรับ SEA

ช่วงที่ 4

การเรียนรู้ผ่านการฝึกปฏิบัติ (Workshop) เรื่อง การกำหนดตัวชี้วัด การคัดเลือกตัวชี้วัด และการจัดลำดับความสำคัญของตัวชี้วัดสำหรับ SEA

ช่วงที่ 5

การนำเสนอและสรุปผลการเรียนรู้เรื่องการกำหนดตัวชี้วัด

การจัดฝึกอบรม

การฝึกอบรม วันที่ 2

ช่วงที่ 6

การบรรยาย หลักการ และวิธีการพัฒนาทางเลือกสำหรับ SEA

ช่วงที่ 7

การเรียนรู้ผ่านการฝึกปฏิบัติ (Workshop) การพัฒนาทางเลือกสำหรับ SEA

ช่วงที่ 8

นำเสนอผลและสรุปทเรียนการพัฒนาทางเลือก

ช่วงที่ 9

การบรรยาย เรื่อง การประเมินทางเลือก

ช่วงที่ 10

การเรียนรู้ผ่านการฝึกปฏิบัติ (Workshop) เรื่องการคาดการณ์และประเมินผลกระทบทางเลือก การเปรียบเทียบทางเลือกสำหรับ SEA

ช่วงที่ 11

นำเสนอผลและสรุปทเรียนเรื่องการประเมินผลกระทบทางเลือก สำหรับ SEA ร่วมกันผ่านประสบการณ์การฝึกปฏิบัติ

การฝึกอบรม วันที่ 1

- 08.30 – 09.00 น. ลงทะเบียนเข้าร่วมการอบรม
- 09.00 – 09.15 น. ทำแบบทดสอบก่อนการฝึกอบรม (Pre-test)
- 09.15 – 09.30 น. **กล่าวเปิดการฝึกอบรม**
โดย นางสาวนุชจรี วงษ์สันต์
ที่ปรึกษาด้านนโยบายและแผนงาน
- 09.30 – 09.40 น. **อธิบาย กำหนดการ รูปแบบ และกิจกรรมการอบรม**
โดย อาจารย์สิณี ชวงฉ่ำ ผู้เชี่ยวชาญด้านการพัฒนาทางสังคม
- 09.40 – 09.50 น. **พักรับประทานอาหารว่าง**
- 09.50 – 11.30 น. **ช่วงที่ 1 : การบรรยาย เรื่อง การประเมินสิ่งแวดล้อมระดับยุทธศาสตร์ (SEA) หลักการกำหนดตัวชี้วัดสำหรับ SEA และ หลักการพัฒนาทางเลือกและการประเมินทางเลือกสำหรับ SEA**
โดย รศ.ดร.วันเพ็ญ วิโรจนกูฏ และ
ดร.ชญาทัต เนียมแสวง ผู้เชี่ยวชาญด้านการประเมินสิ่งแวดล้อมระดับยุทธศาสตร์
- 11.30 – 12.00 น. **ช่วงที่ 2 : การอธิบาย ข้อมูลพื้นฐานของกรณีศึกษากลุ่มน้ำมูล เป้าหมายการพัฒนา ประเด็นยุทธศาสตร์ และวัตถุประสงค์ เพื่อการพัฒนาที่ยั่งยืน**
โดย รศ.ดร.วันเพ็ญ วิโรจนกูฏ
- 12.00 – 13.00 น. **รับประทานอาหารกลางวัน**
- 13.00 – 13.30 น. **ช่วงที่ 3 : การบรรยาย เรื่อง การกำหนดตัวชี้วัด**
- 13.30 – 14.40 น. **ช่วงที่ 4 : การเรียนรู้ผ่านการฝึกปฏิบัติ (Workshop) เรื่อง การกำหนดตัวชี้วัด**
- 14.40 – 14.50 น. **พักรับประทานอาหารว่าง**
- 14.50 – 16.00 น. **ช่วงที่ 4 : การเรียนรู้ผ่านการฝึกปฏิบัติ (Workshop) (ต่อ)**
- 16.00 – 16.30 น. **ช่วงที่ 5 : การนำเสนอและสรุปผล การกำหนดตัวชี้วัด ร่วมกันอภิปรายซักถาม ตอบข้อสงสัย การสรุปผลตัวชี้วัดรวม (ระดับลุ่มน้ำ) และสรุปบทเรียนการกำหนดตัวชี้วัด**

การฝึกอบรม วันที่ 2

08.30 – 09.00 น.	ลงทะเบียนเข้าร่วมการอบรม วันที่ 2
09.00 – 09.15 น.	ทบทวนความรู้จากการฝึกอบรมของวันที่ 1 และนำเสนอผลการจัดลำดับความสำคัญของตัวชี้วัด โดย ดร.ชญาทัต เนียมแสง
09.15 – 09.30 น.	อธิบายกิจกรรมการอบรม วันที่ 2 โดย อาจารย์สินี ช่างฉำ
09.30 – 09.45 น.	ช่วงที่ 6 : การบรรยาย เรื่อง การพัฒนาทางเลือก โดย ดร.ชญาทัต เนียมแสง
09.45 – 09.55 น.	พักรับประทานอาหารว่าง
09.55 – 11.30 น.	ช่วงที่ 7 : การเรียนรู้ผ่านการฝึกปฏิบัติ (Workshop) เรื่อง การพัฒนาทางเลือกดำเนินกระบวนการโดยวิทยากรกลุ่ม 3 กลุ่ม
11.30 – 12.00 น.	ช่วงที่ 8 : การนำเสนอผลการพัฒนาทางเลือกสำหรับ SEA และร่วมกันอภิปราย ซักถาม ตอบข้อสงสัย และสรุปบทเรียนการพัฒนาทางเลือก
12.00 – 13.00 น.	รับประทานอาหารกลางวัน
13.00 – 13.30 น.	ช่วงที่ 9 : การบรรยาย เรื่อง การประเมินทางเลือก <ul style="list-style-type: none">- เทคนิคและวิธีการคาดการณ์และประเมินผลกระทบจากทางเลือก- เทคนิคและวิธีการเปรียบเทียบทางเลือก
13.30 – 14.30 น.	ช่วงที่ 10 : การเรียนรู้ผ่านการฝึกปฏิบัติ (Workshop) เรื่อง การประเมินทางเลือกดำเนินกระบวนการโดยวิทยากรกลุ่ม 3 กลุ่ม
14.30 – 14.40 น.	พักรับประทานอาหารว่าง
14.40 – 15.30 น.	ช่วงที่ 10 : การเรียนรู้ผ่านการฝึกปฏิบัติ (Workshop) เรื่อง การประเมินทางเลือก (ต่อ)
15.30 – 16.00 น.	ช่วงที่ 11 : การนำเสนอผลการประเมินผลกระทบทางเลือกสำหรับ SEA และร่วมกันอภิปรายซักถาม ตอบข้อสงสัย และสรุปบทเรียนการประเมินผลกระทบทางเลือก
16.00 – 16.15 น.	ทำแบบทดสอบหลังการฝึกอบรม (Post-test)
16.15 – 16.30 น.	ปิดการฝึกอบรม

การแบ่งกลุ่มย่อยเพื่อปฏิบัติการเรียนรู้

- แบ่งเป็น 3 กลุ่ม เพื่อให้มีจำนวนสมาชิกไม่มากเกินไป และองค์ประกอบสมาชิกกลุ่มมีความหลากหลายงานหรือความเชี่ยวชาญ ร่วมแลกเปลี่ยนและปฏิบัติการในเรื่องเดียวกัน
- ใช้กรณีศึกษาเดียวกันคือ ลุ่มน้ำมูล ในการปฏิบัติการเรียนรู้ แต่ละกลุ่มทำการปฏิบัติการเรียนรู้ในขอบเขตพื้นที่ย่อยของกลุ่มน้ำ คือ
 - กลุ่มที่ 1 ปฏิบัติการเรียนรู้ในขอบเขตลุ่มน้ำมูลตอนบน
 - กลุ่มที่ 2 ปฏิบัติการเรียนรู้ในขอบเขตลุ่มน้ำมูลตอนกลาง
 - กลุ่มที่ 3 ปฏิบัติการเรียนรู้ในขอบเขตลุ่มน้ำมูลตอนล่าง

ขอบเขตลุ่มน้ำย่อย และการจัดกลุ่มลุ่มน้ำของลุ่มน้ำมูล

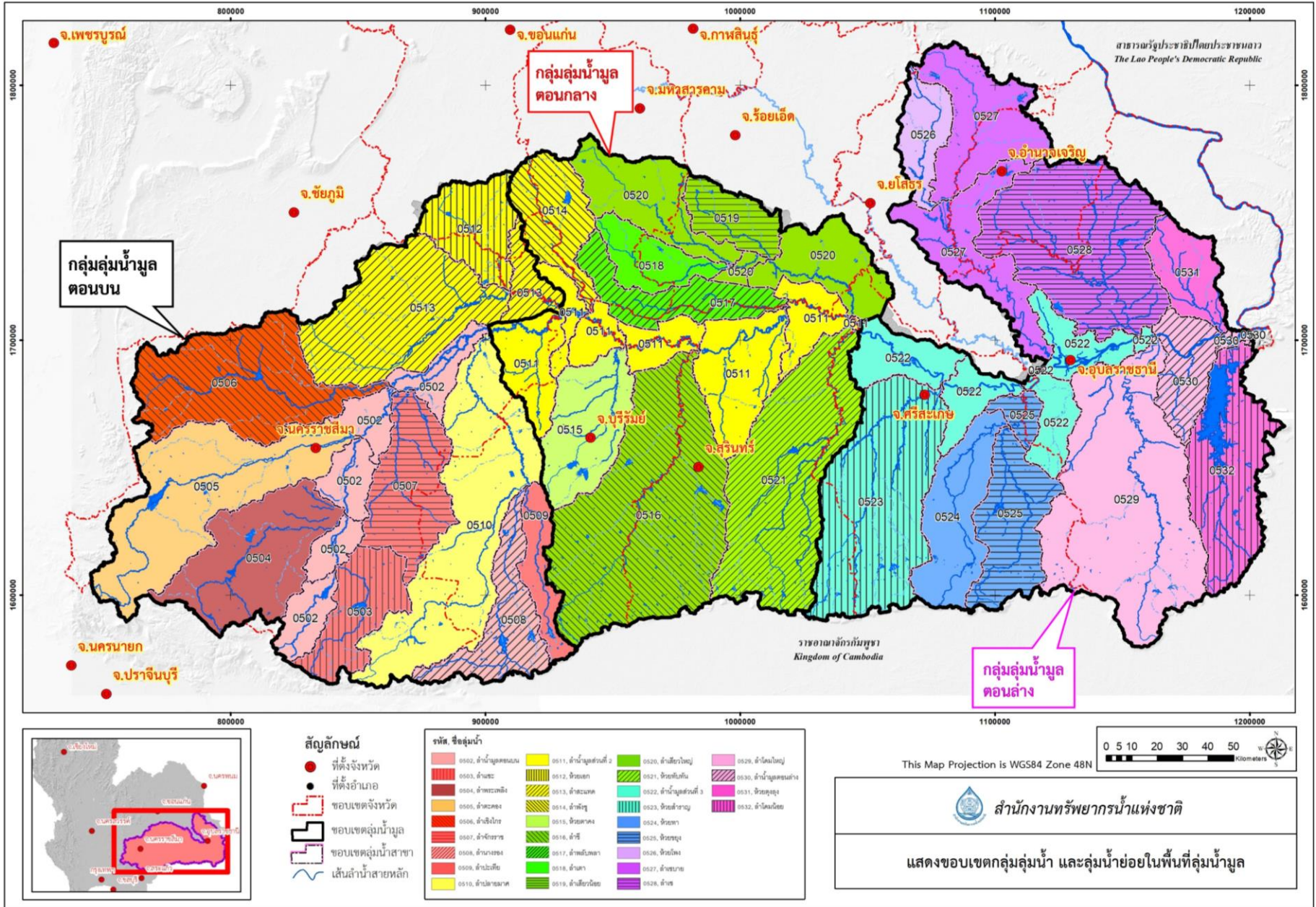

การสืบค้นข้อมูลเพิ่มเติม การประเมินผลความรู้

การประสานจัดส่งประกาศนียบัตรการเข้าร่วมการอบรม

การสืบค้นข้อมูลเพิ่มเติม : เอกสารแหล่งค้นคว้าเพิ่มเติมในเอกสารประกอบการประชุม

การประเมินผลความรู้ก่อน-หลังการฝึกอบรม:

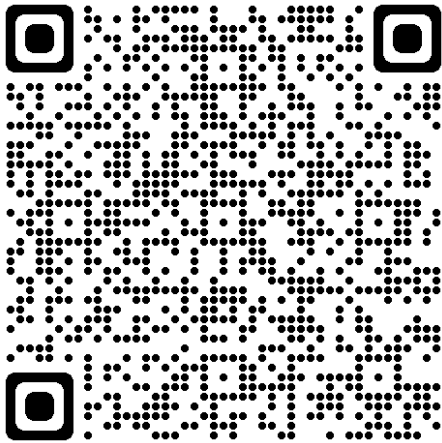

https://docs.google.com/forms/d/e/1FAIpQLSfklja1RG-zaGQsX1B_7vGkerAZLS-xoGluiLsM9Wtd5aiRPw/viewform

การประสานจัดส่งประกาศนียบัตรการเข้าร่วมการอบรม:

สำหรับผู้ที่เข้าร่วมการอบรมครบกระบวนการ และมีผลการประเมินความรู้ไม่ต่ำกว่า ร้อยละ 80 โดยโครงการจะจัดส่งประกาศนียบัตรทาง online จึงขอให้ทุกท่านลงทะเบียน ระบุ email address หรือการประสานติดต่อที่สะดวกไว้ด้วย